

(NOT TO BE OPENED BEFORE TIME OR TILL ASKED TO DO SO)

MPHDURS-EE-2013

SUBJECT : Commerce

A

10061

Sr. No.

Time : 1½ Hours

Max. Marks : 100

Total Questions : 100

Candidate's Name _____ Date of Birth _____

Father's Name _____ Mother's Name _____

Roll No. (in figures) _____ (in words) _____

Date of Examination _____

(Signature of the Candidate)

(Signature of the Invigilator)

CANDIDATES MUST READ THE FOLLOWING INFORMATION/INSTRUCTIONS BEFORE STARTING THE QUESTION PAPER.

1. **All questions are compulsory and carry equal marks.**
2. All the candidates **must return** the question booklet as well as OMR Answer-Sheet to the Invigilator concerned before leaving the Examination Hall, failing which a case of use of unfair-means/misbehaviour will be registered against him/her, in addition to lodging of an FIR with the police. Further the answer-sheet of such a candidate will not be evaluated.
3. In case there is any discrepancy in any question(s) in the Question Booklet, the same may be brought to the notice of the Controller of Examinations in writing **within two hours** after the test is over. No such complaint(s) will be entertained thereafter.
4. The candidate **must not** do any rough work or writing in the OMR Answer-Sheet. Rough work, if any, may be done in the question booklet itself. Answers **Should Not** be ticked in the question booklet.
5. **Use black or blue ball point pen only in the OMR Answer-Sheet.**
6. For each correct answer, the candidate will get full credit. Cutting, erasing, overwriting and more than one answer in OMR Answer-Sheet will be treated as incorrect answer. There will be No Negative marking.
7. **Before answering the questions, the candidates should ensure that they have been supplied correct and complete booklet. Complaints, if any, regarding misprinting etc. will not be entertained 30 minutes after starting of the examination.**

MPHDURS-EE-2013/Commerce/(A)

Handwritten signature
18/09/13

SEAL

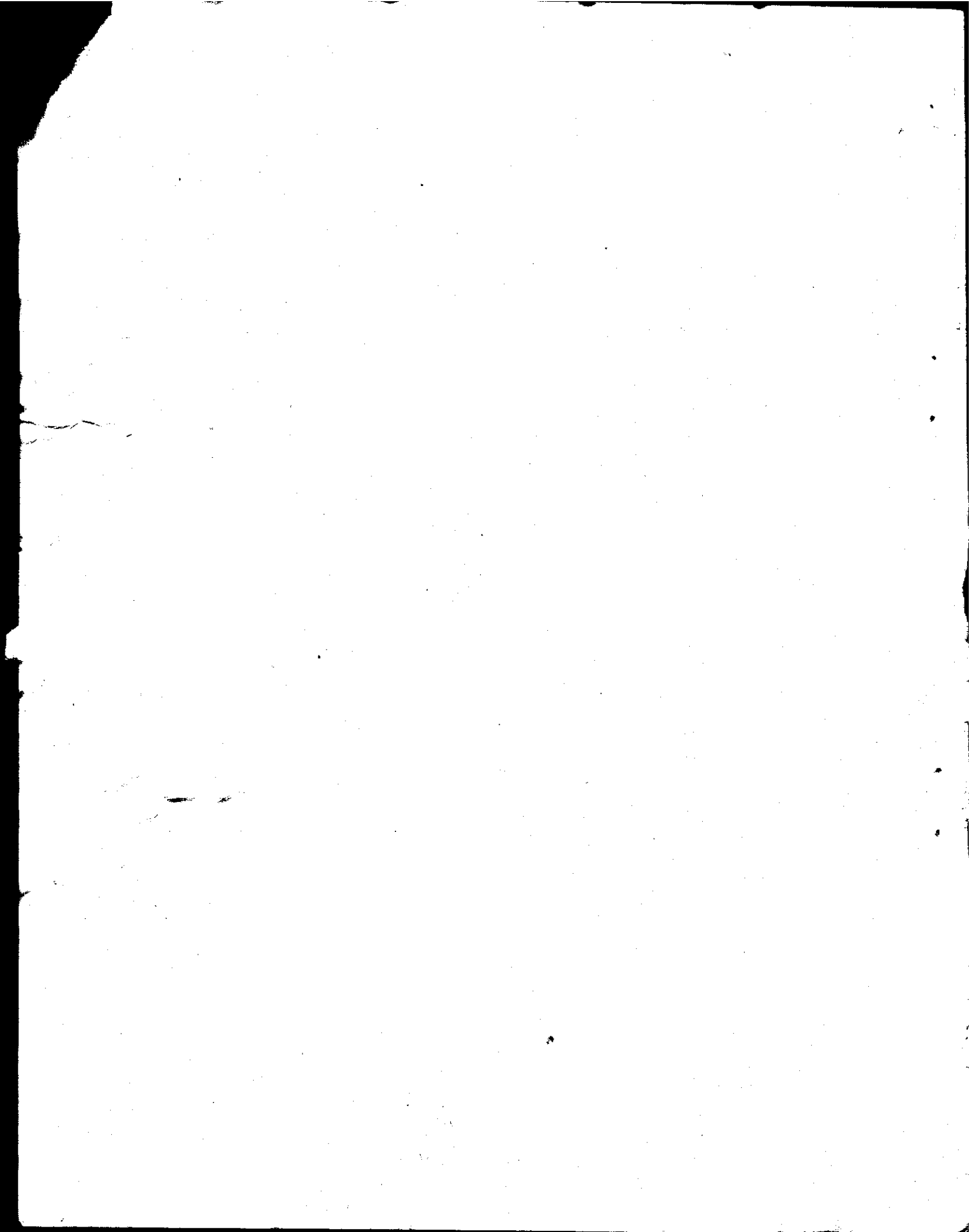

1. "The function of management accounting is to provide data and not the"
What will come at blank space ?

- (1) decision (2) costs (3) analysis (4) liquidity

"प्रबन्धकीय-लेखांकन का कार्य है आंकड़े उपलब्ध करवाना न कि"।

रिक्त स्थान पर क्या आयेगा ?

- (1) निर्णय (2) लागतें (3) विश्लेषण (4) तरलता

2. Budgets are the comprehensive plans of :

- (1) estimation (2) action
(3) budgetary variances (4) organising

बजट विस्तृत योजनाएँ होती हैं :

- (1) अनुमानों की (2) कार्यवाही की
(3) बजट की तबदीलियों की (4) संगठनीयकरण की

3. Which one of the following is *correct* ?

- (1) Budgeted Sales – Standard Sales = Value Variance
(2) Budgeted Overheads – Actual Overheads = Volume Variance
(3) Budgeted Overheads ÷ Budgeted Output = Budgeted Ratio
(4) Actual Cost = Standard Cost – Labour Cost Variance

निम्न में से कौन-सा *ठीक* है ?

- (1) बजटीय विक्रय – प्रमाप विक्रय = कीमत विसंगति
(2) बजटीय खर्च – वास्तविक खर्च = मात्रा विसंगति
(3) बजटीय खर्च ÷ बजटीय उत्पादन = बजटीय अनुपात
(4) वास्तविक लागत = प्रमाप लागत – श्रम लागत विसंगति

4. Here are three equations :

- a. Change in Profit ÷ Change in Sales = P/V Ratio
b. Variable Cost = Cost of the items
c. Fixed Cost ÷ Cost per Unit = B.E.P.

Now which one of the following is *true* about these equations ?

- (1) Only 'c' is correct (2) Only 'b' is correct
(3) Only 'a' is correct (4) All the three are correct

यहाँ पर तीन समीकरण हैं :

(अ) लाभ में परिवर्तन ÷ विक्रय में परिवर्तन = लाभ/मात्रा अनुपात

(ब) परिवर्तनशील लागत = मद की लागत

(स) स्थायी लागत ÷ प्रति इकाई लागत = बी०ई०पी०

इन तीनों के बारे में निम्न में से कौन-सा सही है ?

(1) केवल 'स' सही है

(2) केवल 'ब' सही है

(3) केवल 'अ' सही है

(4) तीनों ही सही हैं

5. Current Ratio = 2 : 1, working capital = Rs. 50,000. What will be the value of current liabilities ?

(1) Rs. 25,000

(2) Rs. 1,00,000

(3) Rs. 50,000

(4) Rs. 13,333

चालू अनुपात = 2 : 1, चालू पूँजी = 50,000 रु०। चालू दायित्वों की राशि कितनी होगी ?

(1) 25,000 रु०

(2) 1,00,000 रु०

(3) 50,000 रु०

(4) 13,333 रु०

6. The Lease rentals paid by the lessee are :

(1) legal aspects of the contract

(2) less important contents

(3) the tax-deductible expenses for the lessee

(4) non-tax-shield items under the lease-contract

पट्टाधारी द्वारा दिये गये पट्टा-किराये होते हैं :

(1) अनुबन्ध के कानूनी पहलुओं से जुड़े

(2) कम-महत्त्व के अवयव

(3) पट्टेधारी द्वारा कर-घटाव खर्चे

(4) बिना कर-ढाल की मर्दे पट्टा-अनुबन्ध के अन्तर्गत

7. Ratios calculated from the financial statements play triple role in an enterprise—historical, contemporal and :

(1) astrological

(2) financial display

(3) astronomical

(4) logical

एक उद्यम में वित्तीय-विवरणों से निकाले गये अनुपातों का त्रिपक्षीय योगदान होता है - इतिहास से सम्बन्धित, समसामयिक और :

(1) ज्योतिषीय

(2) वित्तीय-प्रदर्शन

(3) खगोलीय

(4) तर्कसंगत

8. Net Profit Margin is calculated with the help of :

- (1) Earnings after tax ÷ Sales (2) Earning before tax ÷ Sales
(3) Earning after tax ÷ Gross revenue (4) Earning before tax ÷ Net revenue

शुद्ध-लाभ सीमा की गणना निम्न में से किसकी सहायता से की जाती है ?

- (1) कर-पश्चात् अर्जन ÷ विक्रय (2) कर-पूर्व अर्जन ÷ विक्रय
(3) कर-पश्चात् अर्जन ÷ सकल-प्राप्ति (4) कर-पूर्व अर्जन ÷ शुद्ध-प्राप्ति

9. Net Profit = Rs. 16,000 (as per P & L A/c); Provision for Bad Debts = Rs. 5,000; Depreciation = Rs. 15,000; Proposed dividend entered in P & L A/c = Rs. 10,000; Provision for taxes = Rs. 2,500; Preliminary expenses = Rs. 1,500; Profit on sale of machine = Rs. 13,000.

The Cash-flow from operating activity will be :

- (1) Rs. 37,000 (2) Rs. 50,000 (3) Rs. 33,500 (4) Rs. 31,000

शुद्ध लाभ = 16,000 रु० (लाभ-हानि खातानुसार); डूबत ऋण का प्रावधान = 5,000 रु०; ह्रास = 15,000 रु०; लाभ-हानि खाते में लिखा हुआ प्रस्तावित लाभांश = 10,000 रु०; कर का प्रावधान = 2,500 रु०; प्रारम्भिक खर्चे = 1,500 रु०; मशीन के विक्रय पर लाभ = 13,000 रु०।

परिचालन क्रियाओं से नकदी-प्रवाह होगा :

- (1) 37,000 रु० (2) 50,000 रु० (3) 33,500 रु० (4) 31,000 रु०

10. An analysis consisting of a study of the behaviour of each of the items in the financial statements is called :

- (1) Stewards analysis (2) Event analysis
(3) Inductive analysis (4) Horizontal analysis

वित्तीय विवरणों के प्रत्येक आइटम के व्यवहार के अध्ययन का समावेश करने वाला विश्लेषण कहलाता है :

- (1) प्रबन्धक विश्लेषण (2) घटना विश्लेषण
(3) प्रेरक विश्लेषण (4) अनुप्रस्थ विश्लेषण

11. Shares issued to debentureholders of Rs. 10,000 at par, and the short-term loan was given back of Rs. 60,000 . What was the effect of these two transactions on fund flows ?

- (1) The flows will decrease by Rs. 70,000
(2) The flows will be affected by Rs. 50,000
(3) There will be no effect on working capital and funds
(4) Funds will increase by Rs. 70,000

ऋणपत्रधारकों को अंश अंकित मूल्य पर दिये गए 10,000 रु० के, और 60,000 रु० के लघु-अवधि के ऋण चुकाए गए। दोनों लेन-देनों का फण्डों के प्रवाह पर क्या प्रभाव हुआ ?

- (1) प्रवाह 70,000 रु० से कम होंगे
- (2) प्रवाह 50,000 रु० से प्रभावित होंगे
- (3) चालू पूँजी तथा फण्डों पर कोई प्रभाव नहीं होगा
- (4) फण्ड 70,000 रु० बढ़ेंगे

12. If the capacity usage ratio of a production department is 90% and activity ratio is 99%, the efficiency ratio of the department will be :

- (1) 120%
- (2) 11%
- (3) 99%
- (4) 110%

एक उत्पादन विभाग का क्षमता-प्रयोग अनुपात 90 प्रतिशत है तथा प्रक्रिया अनुपात 99% है, तो उस विभाग का कार्यक्षमता अनुपात होगा :

- (1) 120%
- (2) 11%
- (3) 99%
- (4) 110%

13. When the sales increased from Rs. 40,000 to Rs. 60,000, then profit increased by Rs. 5,000. On the basis of it the P/V ratio is :

- (1) 20%
- (2) 25%
- (3) 50%
- (4) 15%

जब विक्रय 40,000 रु० से बढ़कर 60,000 रु० हुआ, तो लाभ 5,000 रु० से बढ़ा। इस आधार पर लाभ/मात्रा अनुपात है :

- (1) 20%
- (2) 25%
- (3) 50%
- (4) 15%

14. Under a concept of accounting a business should provide all relevant information to external users for the purpose of sound economic decisions. That concept is :

- (1) Full-Disclosure
- (2) True and fair annual report
- (3) Economic interest of stakeholders
- (4) Standardized report

लेखांकन की एक धारणा के अन्तर्गत एक व्यावसायिक इकाई को बाह्य-व्यक्तियों को सही आर्थिक निर्णय लेने के उद्देश्य से सभी उपयोगी सूचनाएँ प्रदान करनी चाहिये। यह धारणा होती है :

- (1) पूर्ण-प्रकटीकरण की
- (2) सच एवं स्पष्ट वार्षिक रिपोर्ट की
- (3) अंशधारियों के आर्थिक हित की
- (4) प्रमापित रिपोर्ट की

15. Positive methodology of accounting theory is also called :

- (1) Normative methodology
- (2) Predictive methodology
- (3) Descriptive methodology
- (4) Prescription-approach

लेखांकन सिद्धान्त के सकारात्मक प्रणाली विज्ञान को कहा जाता है :

- (1) आदर्शी प्रणाली विज्ञान भी
- (2) भविष्य सूचक प्रणाली विज्ञान भी
- (3) वर्णनात्मक सूचक प्रणाली विज्ञान भी
- (4) निर्धारण-अभिगम भी

16. The process of reporting an item in the financial statements of an entity is :

- (1) Allocation (2) Matching (3) Posting (4) Recognition

एक मद को इकाई के वित्तीय विवरणों में लिखने के प्रक्रम को कहते हैं :

- (1) आबंटन (2) मिलान करना (3) खताना (4) अभिज्ञान

17. Three combinations are given :

- a. Expenses : Efforts
b. Revenue : No accomplishment
c. Expenses : Expired costs

Which one of the following is *correct* about these combinations ?

- (1) 'a', 'b' and 'c' all are correct (2) 'a' and 'b' are true and 'c' is wrong
(3) 'a', and 'c' are correct, 'b' is wrong (4) only 'c' is correct

तीन संयोग दिये गये हैं :

- (अ) खर्च : प्रयत्न
(ब) आगम : निष्पादन नहीं
(स) खर्च : अवसित लागतें

निम्न में से कौन-सी बात इन तीनों संयोगों के बारे में *सही* है ?

- (1) 'अ', 'ब' तथा 'स' तीनों सही हैं (2) 'अ' तथा 'ब' सही हैं और 'स' गलत है
(3) 'अ' तथा 'स' सही हैं और 'ब' गलत है (4) केवल 'स' ही सही है

18. A principle objection to the straight line method of depreciation is that it ignores variations in the rate of :

- (1) inflation (2) interests
(3) assets-use (4) assets demolition

हास के सरलरेखीय तरीके विरुद्ध एक मुख्य आपत्ति यह होती है कि यह विधि निम्न में से किसी एक में विचरण की उपेक्षा करती है :

- (1) मुद्रास्फीति दर की (2) ब्याज दरों की
(3) सम्पत्तियों के प्रयोग दर की (4) सम्पत्तियों के समाप्तिकरण की

19. Accounting standard-6 (Revised) deals with :

- (1) Depreciation Charges
(2) Depreciation Accounting
(3) Depreciation Measurement and Concepts
(4) Depreciation Charges by Rails

लेखांकन प्रमाण-6 (संशोधित) सम्बन्धित है :

- (1) हास प्रभारों से (2) हास-लेखांकन से
(3) हास के मापन एवं धारणा से (4) रेलवे द्वारा हास प्रभारों से

20. Generally which inventory cost method approximates most closely the current cost for each of the following ?

<u>Cost of goods sold</u>	<u>Ending Inventory</u>
a. LIFO	FIFO
b. LIFO	LIFO
c. FIFO	FIFO
d. FIFO	LIFO

- (1) only 'b' is correct (2) only 'a' is correct
 (3) 'a' and 'b' both are correct (4) all are correct

सामान्यतया चालू-लागतों के निकट निम्न में से कौन-सा संयोग रहितिये के मूल्यांकन के लिये उचित है ?

<u>विक्रय वस्तुओं की लागत</u>	<u>अन्तिम रहतिया</u>
(अ) लिफो	फिफो
(ब) लिफो	लिफो
(स) फिफो	फिफो
(द) फिफो	लिफो

- (1) केवल 'ब' सही है (2) केवल 'अ' सही है
 (3) 'अ' और 'ब' दोनों सही हैं (4) सभी सही हैं

21. "Future economic benefit is the essence of 'a', and the liabilities are measured in conforming with the 'b'"

Which one of the following will *correctly* complete the statement ?

- (1) at 'a' machine, at 'b' value (2) asset in 'a' and cost-principle in 'b'
 (3) revenue at 'a' and cost at 'b' (4) revenue at 'a' and cost incurred at 'b'

"भविष्य आर्थिक-लाभ 'अ' का सार है, और दायित्वों का मापन 'ब' के अनुरूप किया जाता है।"

निम्न में से कौन-सा खाली स्थानों को भरने के लिये सही है ?

- (1) 'अ' में मशीन, 'ब' में मूल्य (2) 'अ' में सम्पत्ति, 'ब' में लागत-सिद्धान्त
 (3) 'अ' में आगम, 'ब' में लागत (4) 'अ' में आगम, 'ब' में लागत उठाई

22. In analysing a company's financial statements which one would a potential investor primarily use to assess the company's liquidity and financial flexibility ?

- (1) Balance-Sheet (2) Income Statement
(3) Statement of Retained Earnings (4) Fund Flow Statements

एक संभावित विनियोगकर्ता कम्पनी की तरलता तथा वित्तीय लोचशीलता का आकलन करने हेतु कम्पनी के कौन-से वित्तीय-विवरण का प्रयोग करेगा ?

- (1) स्थिति विवरण का (2) आय विवरण का
(3) सुरक्षित उपार्जनों का विवरण का (4) फंड प्रवाह विवरण का

23. Which one of the following is *true* about Interim-Financial Reporting ?

- (1) It is covered by SEBI guidelines and the AS-25
(2) It is covered by SEBI guidelines and the AS-17
(3) It is covered by AS-1
(4) It is covered by AS-25 and AS-28

अन्तरिम-रिपोर्टिंग (वित्तीय) के बारे में निम्न में कौन-सी एक बात सही है ?

- (1) यह सेबी-मार्गदर्शिकाओं तथा ए एस-25 के द्वारा व्यवस्थित होती है
(2) यह सेबी-मार्गदर्शिकाओं तथा ए एस-17 के द्वारा व्यवस्थित होती है
(3) यह ए एस-1 के द्वारा व्यवस्थित होती है
(4) यह ए एस-25 तथा ए एस-28 के द्वारा व्यवस्थित होती है

24. When computing purchasing power gain or loss on net-monetary items, which of the following items is classified as non-monetary ?

- (1) Advances to unconsolidated subsidiary
(2) Advances for allowances
(3) Unamortized premium on bonds payable
(4) Accumulated depreciation on equipment

जब शुद्ध-मौद्रिक मदों पर क्रय-शक्ति लाभ या हानि की गणना की जाती है, तो निम्न में से कौन-सी मद अमौद्रिक श्रेणीत की जाती है ?

- (1) असमेकित-सहायकों को अग्रिम
(2) भत्तों के अग्रिम
(3) देय बॉण्डों पर अपरिशोधित प्रब्याजी
(4) औजार पर संकलित हास

25. Lee Seidler's income-statement is associated with :

- (1) Human Resource Account (2) Human Resource Statement
(3) Human Resource Model (4) Social Accounting and Reporting

ली-सीडलर का आय-विवरण सम्बन्धित है :

- (1) मानव-साधन के खाते से (2) मानव-साधन विवरण से
(3) मानव-साधन मॉडल से (4) सामाजिक लेखांकन तथा रिपोर्टिंग से

26. How many major determinants of the human resources are there according to Organ ?

- (1) 7 (seven) (2) 8 (eight) (3) 9 (nine) (4) 10 (ten)

ओर्गन के अनुसार मानव-संसाधनों के निर्धारण तत्त्व मुख्य रूप से कितने हैं ?

- (1) सात (7) (2) आठ (8) (3) नौ (9) (4) दस (10)

27. Broadly speaking, the managerial economics is :

- (1) micro economics (2) applied economics
(3) price theory (4) a trade economics

सामान्य कथन अनुसार, प्रबन्धकीय अर्थशास्त्र होता है :

- (1) सूक्ष्म-अर्थशास्त्र (2) व्यावहारिक-अर्थशास्त्र
(3) कीमत-सिद्धान्त (4) एक व्यापार का अर्थशास्त्र

28. The central theme of the consumption theory is :

- (1) Utility maximizing behaviour of consumer
(2) Utility function
(3) The study of indifferent behaviour
(4) Hibdon's price-mechanism of firms

उपभोग-सिद्धान्त का केन्द्रीय-विषय होता है :

- (1) उपभोक्ता का तुष्टिकरण अधिकतम करने का व्यवहार
(2) तुष्टिगुण-कार्य
(3) तटस्थ-व्यवहार का अध्ययन
(4) हिबडन का कीमत-तन्त्र फर्मों का

29. The mathematical presentation of the input-output relationship is the presentation of :

- (1) Rational Production (2) Rational Productivity
(3) Production Function (4) Performance-Index

निवेश-उत्पादन के सम्बन्ध का गणितीय प्रकटीकरण है :

- (1) विवेकशील उत्पादन का (2) विवेकशील उत्पादनशीलता का
(3) उत्पादन-कार्य का (4) निष्पादन-अभिसूचक का

30. $(\text{Price} - \text{Marginal Cost}) \div \text{Price}$, indicates :

- | | |
|---------------------------|--------------------|
| (1) status of competition | (2) oligopoly |
| (3) imperfect competition | (4) monopoly power |

(कीमत - सीमान्त लागत) \div कीमत, इंगित करता है :

- | | |
|------------------------------|------------------------|
| (1) प्रतियोगिता की स्थिति को | (2) अल्पप्रतियोगिता को |
| (3) अपूर्ण प्रतियोगिता को | (4) एकाधिकार शक्ति को |

31. 'The Revealed Preference Theory' of consumer behaviour was proposed by :

- | | |
|--------------------------|-------------------------|
| (1) D. Ricardo (1947) | (2) J. M. Keynes (1495) |
| (3) P.T. Elsworth (1947) | (4) Samuelson (1947) |

उपभोक्ता-व्यवहार के 'उद्घाटित-अधिमान सिद्धान्त' का प्रस्ताव रखा :

- | | |
|------------------------------------|---------------------------------|
| (1) डी० रिकार्डो ने (1947) में | (2) जे० एम० कीन्स ने (1495) में |
| (3) पी० टी० एल्सवर्थ ने (1947) में | (4) सैम्युएल्सन ने (1947) में |

32. Below are the statements :

- Simultaneous multiplier is also called 'logical-multiplier'.
- Marginal efficiency of capital is also called 'internal rate of project'.
- $\text{GDP} = \text{GNP} - \text{Net agriculture income}$.

In these statements :

- | | |
|----------------------------------|--|
| (1) only 'a' is correct | (2) 'a', and 'b' are correct, 'c' is wrong |
| (3) 'a', 'b' and 'c' are correct | (4) 'a', 'b' and 'c' all are wrong |

नीचे प्रकथन हैं :

अ. समकालिक-गुणक 'तार्किक-गुणक' भी कहलाता है।

ब. पूँजी की सीमान्त-क्षमता 'प्रोजेक्ट की आन्तरिक-दर' भी कहलाती है।

स. $\text{जी०डी०पी०} = \text{जी०एन०पी०} - \text{शुद्ध कृषि आय}$ ।

इन प्रकथनों में :

- | | |
|------------------------------------|--------------------------------------|
| (1) केवल 'अ' ठीक है | (2) 'अ' तथा 'ब' ठीक हैं, 'स' गलत है |
| (3) 'अ', 'ब' तथा 'स' तीनों सही हैं | (4) 'अ', 'ब' तथा 'स' सभी ठीक नहीं है |

33. Harod-Domar assumed that society saves a constant proportion of the :

- | | |
|----------------------|---------------------|
| (1) personal income | (2) national income |
| (3) increased income | (4) social income |

हेरोड-डोमर ने मान्यता ली थी कि समाज बचाता है एक स्थिर अनुपात :

- | | |
|---------------------|---------------------|
| (1) व्यक्तिगत आय का | (2) राष्ट्रीय आय का |
| (3) बढ़ी हुई आय का | (4) सामाजिक आय का |

34. Fighting with depression would require a(i)..... and controlling the(ii)..... requires surplus budgeting.

Which one of the following combinations would complete the statement *correctly* ?

- (1) deficiency target at (i) and deficiency at (ii)
- (2) deficit budgeting in (i) and inflation in (ii)
- (3) fiscal-discipline in (i) and inflation in (ii)
- (4) fiscal-budgeting in (i) and inflation in (ii)

मन्दी के साथ लड़ने के वास्ते(i)..... की जरूरत होती है और(ii)..... को नियन्त्रण में रखने के लिये अधिशेष-बजटिंग की आवश्यकता होती है।

निम्न में से कौन-सा विकल्प खाली स्थानों को *सही* से भरेगा ?

- (1) अभाव-लक्ष्य (i) में तथा अभाव (ii) में
- (2) घाटा बजट (i) में तथा मुद्रास्फीति (ii) में
- (3) राजस्व-अनुशासन (i) में तथा मुद्रास्फीति (ii) में
- (4) राजस्व-बजटिंग (i) में तथा मुद्रास्फीति (ii) में

35. Ricardian Theory of International Trade suggests one of the following for *gainful* trade between two countries :

- (1) A Theory of Absolute Advantage
- (2) A Theory of Factor Endowment
- (3) A Theory of Comparative Advantage
- (4) P.P.P Theory

रिकार्डो का अन्तर्राष्ट्रीय व्यापार सिद्धान्त निम्न में से एक सुझाव देता है जो दो राष्ट्रों में लाभ-पूर्ण व्यापार के लिये होता है :

- (1) निरपेक्ष फायदे का सिद्धान्त
- (2) साधनों का स्थायी निधि सिद्धान्त
- (3) तुलनात्मक फायदे का सिद्धान्त
- (4) पी० पी० पी० सिद्धान्त

36. Who does work as the 'custodian' of the foreign exchange of a nation ?

- (1) The Federal Bank
- (2) The Cartels of the Banks
- (3) The Syndication Foreign Exchange Markets
- (4) The Central Bank of the concerned Nation

एक राष्ट्र के विदेशी-विनिमय के 'परिरक्षक' के रूप में कौन कार्य करता है ?

- (1) फेडरल बैंक
- (2) बैंकों के समूह
- (3) विदेशी विनिमय बाजारों का सिंडिकेशन
- (4) सम्बन्धित राष्ट्र का केन्द्रीय बैंक

37. The Theories of early business cycles theorists are jointly known as :

- (1) Monetary Theory of Business Cycles
- (2) Fluctuating Theory of Business Cycles
- (3) Ohilin's Theory
- (4) Carlyle Theory of Business Cycles

प्रारम्भिक व्यवसाय-चक्रों के सिद्धान्तकारों के सिद्धान्त संयुक्त रूप से जाने जाते हैं :

- (1) व्यवसाय चक्रों की मौद्रिक थ्योरी के नाम से
- (2) व्यवसाय चक्रों की डुलायमान थ्योरी के नाम से
- (3) ओहिलिन सिद्धान्त के नाम से
- (4) व्यवसाय चक्र की कार्लाइल थ्योरी के नाम से

38. National Income = Rent + Wages + Interest Plus :

- (1) Foreign Exchange Surplus
- (2) Foreign Income
- (3) Labour Surplus
- (4) Profit

राष्ट्रीय आय = किराया + मजदूरी + ब्याज तथा जमा :

- (1) विदेशी विनिमय की बचत
- (2) विदेशी आय
- (3) मजदूरी बचत
- (4) लाभ

39. The process of strategic choice is essentially a :

- (1) decision-making process
- (2) choice of objectives
- (3) strategy implementation
- (4) process of strategy intent

युद्ध-कौशलीय विकल्प की प्रक्रिया आवश्यक रूप से है :

- (1) निर्णय लेने की प्रक्रिया
- (2) उद्देश्यों का चुनाव करना
- (3) युद्ध-कौशल को लागू करना
- (4) युद्ध-कौशल को स्थिर करने की प्रक्रिया

40. The Boston Consultancy Group gave an array of elements in rows and columns and cells. Each cell represents a particular type of :

- (1) Organisational design
- (2) Performance level
- (3) Developed-areas
- (4) Business

बोस्टन कंसल्टेन्सी ग्रुप ने घटकों का क्रम-विन्यास कतारों, कॉलमों तथा सेल्स में दिया। इसमें प्रत्येक सेल प्रदर्शित करती है एक विशेष किस्म के :

- (1) संगठनीय ढाँचे को
- (2) निष्पादन स्तर को
- (3) उन्नत-क्षेत्रों को
- (4) व्यवसाय को

41. The managerial task of strategy implementation rests on :

- (1) Analysis and discussion
- (2) Action and doing
- (3) Analysis and control
- (4) Participation and objectives of managerial authorities

युद्धकला के कार्यान्वयन हेतु प्रबन्धकीय कार्य का यह काम निर्भर होता है :

- (1) विश्लेषण एवं विवेचन पर
- (2) कार्यवाही एवं कार्यकलाप पर
- (3) विश्लेषण एवं नियन्त्रण पर
- (4) प्रबन्धकीय अधिकारियों की भागीदारी एवं उद्देश्यों पर

42. Strategy by itself does *not* lead to :

- | | |
|---------------|-------------------|
| (1) structure | (2) plans |
| (3) action | (4) appropriation |

युद्धकला स्वयं नहीं अग्रता लेती :

- | | |
|-----------------------|-------------------|
| (1) ढाँचे के लिये | (2) योजना के लिये |
| (3) कार्यवाही के लिये | (4) अपनाव के लिये |

43. A control exercised with the help of contingency strategy and maintaining crisis management team come under :

- (1) Special control alert
- (2) Special control strategy and alert matrix
- (3) Pareto Law
- (4) Graicunas' Law

प्रासंगिकी युद्धकौशल की सहायता से नियन्त्रण करना और संकट-प्रबन्ध टीम को बनाये रखना किसके अन्तर्गत आता है ?

- (1) विशेष नियन्त्रण सतर्कता के
- (2) विशेष नियन्त्रण युद्धकौशल तथा सतर्कता मैट्रिक्स के
- (3) पैरेटो नियम के
- (4) ग्रेकुनाज नियम के

44. The application of the strategy commits an organisation to predetermined :

- | | |
|--------------------------------|----------------------------------|
| (1) Course of principles | (2) Course of future action |
| (3) Course of policy framework | (4) Course of scientific methods |

युद्धकौशल का उपयोग एक संगठन को वचनबद्ध करता है, पहले से निर्धारित :

- | | |
|---------------------------------------|---|
| (1) सिद्धान्तों के दृष्टिकोण के प्रति | (2) भविष्य के दिशाकोण कार्य के प्रति |
| (3) नीति-साँचे के दिशाकोण के प्रति | (4) विज्ञानीय विधियों के दिशाकोण के प्रति |

45. Something that articulates a position that a firm would like to attain in the distant future is known as :

- | | |
|-----------------------|--------------|
| (1) Strategy position | (2) Vision |
| (3) Stretch | (4) Leverage |

कुछ वो बात जो एक स्थिति का उच्चारण करती है जिसे एक फर्म लम्बे भविष्यावधि में प्राप्त करना चाहती है, उसे जाना जाता है :

- | | |
|-----------------------------|--------------------|
| (1) युद्धकौशल स्थिति द्वारा | (2) दर्शन द्वारा |
| (3) तनाव द्वारा | (4) उत्तोलन द्वारा |

46. Which one of the theory of strategic management uses the mathematical models to interpret the process of non-linear and dynamic system ? Select from the following choices :

- (1) Levis Theory of Strategy Formulation
- (2) Carton's Theory of Systems
- (3) SBU-Theory of Systems
- (4) Chaos Theory of Strategic Management

युद्धकौशल से प्रबन्ध करने के कौन-से सिद्धान्त द्वारा गणित मॉडल का प्रयोग आरेखीय तथा गतिशील प्रणाली की विवेचना करने के लिये किया जाता है ? निम्न में से चुनिए :

- (1) युद्धकौशल निर्माण का लेविस सिद्धान्त द्वारा
- (2) कार्टन के प्रणाली के सिद्धान्त द्वारा
- (3) एस०बी०यू० सिद्धान्त (प्रणाली) द्वारा
- (4) युद्धकौशल प्रबन्ध का अव्यवस्था सिद्धान्त द्वारा

47. Organisational resources plus organisational behaviour create :

- (1) strengths and weakness within the internal environment
- (2) design
- (3) matrix-system
- (4) SWOT-configuration

संगठनात्मक संसाधन जमा संगठनात्मक व्यवहार उत्पन्न करते हैं :

- (1) आन्तरिक वातावरण में क्षमताएँ एवं कमजोरियाँ
- (2) ढाँचा
- (3) प्रणाली-सॉचा
- (4) स्वोट-आकृति

48. Which one of the following is *not* the reason for adopting different stability strategies ?

- (1) the environment faced by the corporate unit is relatively stable
- (2) the environment is changing every time
- (3) stable strategies themselves
- (4) workers participation

निम्न में से कौन-सा कारण स्थिरता की विभिन्न युद्ध कौशलताएँ अपनाने का *नहीं* है ?

- (1) कॉर्पोरेट इकाई द्वारा सामना किये जाने वाले वातावरण के अपेक्षाकृत स्थिर होने के कारण
- (2) वातावरण हमेशा बदलता रहता है
- (3) स्थिर युद्ध कौशलताएँ अपने आप में
- (4) श्रमिकों की भागीदारी

49. A cooperation between two or more independent firms involving shared control and continuing contributions by departments for mutual benefits is known as :

- | | |
|--------------------------|-------------------------------|
| (1) strategic takeovers | (2) a strategic joint venture |
| (3) a strategic alliance | (4) a strategic syndicate |

दो या दो से अधिक अनाश्रित फर्मों के मध्य परस्पर फायदों के लिये साझा-नियन्त्रण एवं विभागीय अंशदान को सम्मिलित कर जो सहकारी सहयोग होता है, उसे जाना जाता है :

- | | |
|--------------------------------|---------------------------------------|
| (1) सामाजिक महत्त्व का वश्यकरण | (2) एक सामरिक महत्त्व का संयुक्त-साहस |
| (3) एक सामरिक महत्त्व की सन्धि | (4) एक सामरिक महत्त्व का व्यवसाय संघ |

A

50. In terms of the market, 'focus business strategies' are :

- (1) central strategies (2) reliable strategies
(3) business improving plans (4) niche strategies

बाजार से सम्बन्धित व्यवसाय केन्द्रित युद्ध-नीतियाँ होती हैं :

- (1) केन्द्रीय युद्धनीतियाँ (2) खुदरा युद्धनीतियाँ
(3) व्यवसाय सुधारने की योजनाएँ (4) आला युद्धनीतियाँ

51. The formula " $\sqrt{n} = (1.96 S.D.) \div \text{Precision}$ " is for finding out :

- (1) statistical truth (2) maximum samples number
(3) minimum sample size (4) standard error of standard deviation

सूत्र " $\sqrt{n} = (1.96 S.D.) \div \text{सूक्ष्मता}$ " होता है, निम्न में से कोई एक निकालने के लिये :

- (1) सांख्यिकीय शुद्धता (2) नमूनों की अधिकतम संख्या
(3) नमूने का न्यूनतम आकार (4) प्रमाप-विचलन की प्रमाप-त्रुटि

52. Which one of the following is *correct* ?

- (1) When the statistical error arises due to smallness of the sample selected, then that is known as error of inadequacy
(2) Small-error is sample format
(3) Small-error of sample format is always significant
(4) Absolute error should never be taken care of

निम्न में से कौन-सा *ठीक* है ?

- (1) जब सांख्यिकीय-त्रुटि छोटा प्रतिदर्श लेने के कारण घटती है, तो उसे अपर्याप्त की त्रुटि के रूप में जाना जाता है
(2) छोटी-त्रुटि प्रतिदर्श फार्मेट होती है
(3) प्रतिदर्श फार्मेट की छोटी-त्रुटि हमेशा महत्वपूर्ण होती है
(4) निरपेक्ष त्रुटि का कभी भी संज्ञान नहीं लेना चाहिये

53. Which one of the following is the positional average ?

- (1) Moving Average (2) Harmonic Means
(3) Progressive Average (4) Mode (or Z)

निम्न में से कौन-सा औसत स्थितीय है ?

- (1) प्रवर्तक औसत (2) हरात्मक औसत
(3) प्रगामी औसत (4) मूलक (या बहुलक)

54. The second moment of dispersion is also called :

- (1) variation (2) variance
(3) modulus (4) kurtosis

छितराव का दूसरा-घूर्ण कहलाता है :

- (1) विचरण भी (2) वैमनस्य भी
(3) मापांक भी (4) शीर्षुत्व (ककुदाता) भी

55. Which one of the following describes the shape of the distribution ?

- (1) Geometric mean (2) Range
(3) Median (4) Skewness

निम्न कौन-सा वितरण के प्रारूप का वर्णन करता है ?

- (1) ज्यामितीय औसत (2) विस्तार
(3) मध्यस्थ (4) विषमता

56. $(1 - r^2) \div \sqrt{N}$ indicates :

- (1) Probable error of 'r' (2) Trend of 'r'
(3) Sheppard's correction for 'r' (4) Standard error of 'r'

$(1 - r^2) \div \sqrt{N}$ बताता है :

- (1) 'r' की संभावित-त्रुटि (2) 'r' की उपनति
(3) 'r' के लिये शेपर्ड की संशुद्धि (4) 'r' की प्रमापित-त्रुटि

57. In regression analysis the variable to be predicted is called :

- (1) Independent variable (2) Dependent variable
(3) Predictive measure (4) Regressional attribute

प्रतीपगमन विश्लेषण में जिस चर की मात्रा का भविष्यकथन किया जाता है, उसे कहते हैं :

- (1) स्वतन्त्र चर (2) आश्रित चर
(3) भविष्यकथनीय माप (4) प्रतीपगमनीय गुण

58. In how many ways can the letters BASKET be arranged ?

- (1) 720 ways (2) $6C_2$ ways (3) 36 ways (4) 1760 ways

BASKET के वर्णों को कितने तरीकों से व्यवस्थित किया जा सकता है ?

- (1) 720 तरीकों से (2) $6C_2$ तरीकों से (3) 36 तरीकों से (4) 1760 तरीकों से

59. The reciprocal of standard-error is a measure of :

- (1) precision of the sample (2) confidence level
(3) confidence interval (4) error-proportion

प्रमाप-त्रुटि का उल्टा (अर्थात् $1 \div S.E$) माप होता है :

- (1) प्रतिदर्श की सूक्ष्मता का (2) विश्वास स्तर का
(3) विश्वास अन्तर का (4) त्रुटि-अनुपात का

60. Formula : $t = \frac{(\bar{d} - 0) \div S}{\sqrt{N}}$ is for and the formula $Z = \frac{(x - \mu) \div \sigma}{\sqrt{N}}$ is for

Which one of the following will complete the blank spaces *correctly* ?

- (1) 'Difference-test' and 'normal-variate' respectively
(2) 'D. Fisher's-test' and ' μ -test' respectively
(3) 'Test for number' and ' σ -test' respectively
(4) 'Difference-test' and 'mean-test' respectively

सूत्र $t = \frac{(\bar{d} - 0) \div S}{\sqrt{N}}$ के लिए है और सूत्र $Z = \frac{(x - \mu) \div \sigma}{\sqrt{N}}$ के लिए है।

निम्न में से कौन-सा खाली स्थानों को सही भरेगा ?

- (1) 'अन्तर-टेस्ट' और 'सामान्य-विचर' क्रमशः
(2) 'डी० फिशर का टेस्ट' तथा 'म्यू-टेस्ट' क्रमशः
(3) 'संख्याओं के लिये टेस्ट' तथा 'प्रमाप-टेस्ट' क्रमशः
(4) 'अन्तर-टेस्ट' तथा 'औसत-टेस्ट' क्रमशः

61. One of the following methods of testing is used for testing the significance of difference between the two correlation-coefficients :

- (1) Proportion-test method (2) Z-transformation-test method
(3) Fisher's Z-test method (4) Furguson's-test method

निम्न में से एक तरीका दो सहसम्बन्ध-गुणांकों के अन्तर की महत्ता को टेस्ट करने के लिये प्रयोग में लाया जाता है :

- | | |
|-----------------------------|------------------------------|
| (1) अनुपात-टेस्ट तरीका | (2) जेड-परिवर्तन-टेस्ट तरीका |
| (3) फिशर का जेड-टेस्ट तरीका | (4) फरगुसन-टेस्ट तरीका |

62. A test that refers no assumption about the shape of the population-distribution is :

- | | |
|---------------------------------|----------------------------|
| (1) Non-parametric-test of mean | (2) Distribution free test |
| (3) Runs-test | (4) Sign-test |

एक टेस्ट किसी मान्यता को समग्र-वितरण के बारे में उसके रूप के लिये इंगित नहीं करता, उस टेस्ट को कहते हैं :

- | | |
|------------------------------|----------------------|
| (1) माध्य का अप्राचलिक टेस्ट | (2) वितरण-फ्री टेस्ट |
| (3) रन-टेस्ट | (4) साइन्-टेस्ट |

63. A tool of statistical analysis that is for the purpose of testing the hypothesis of 'whether the means of several samples have significant difference or not'. That is :

- | | |
|--------------------------|-------------------------|
| (1) Analysis of variance | (2) Wilcoxon-test |
| (3) Friedman's-test | (4) Kruskal-Wallis test |

एक हथियार जो सांख्यिकीय विश्लेषण का है, कई प्रतिदर्शों के माध्यों/औसतों में अन्तर को महत्त्वपूर्ण रूप में निकालने में प्रयोग में लाया जाता है, उसे कहते हैं :

- | | |
|---------------------|--------------------------|
| (1) प्रसरण-विश्लेषण | (2) विलकोक्सॉन-टेस्ट |
| (3) फ्राइडमैन-टेस्ट | (4) क्रुसकाल-वालिस टेस्ट |

64. Which one of the following statement is *correct* ?

- (1) 'Operating business environment' is also called micro-business environment
- (2) 'Remote environment' is also known as business environment
- (3) M. Porter gave "Rivalry-model"
- (4) Value activities are of 7 kinds

निम्न में कौन-सा कथन *सही* है ?

- (1) 'परिचालन व्यवसाय पर्यावरण' सूक्ष्म-व्यावसायिक पर्यावरण भी कहलाता है
- (2) 'दूरवर्ती पर्यावरण' को व्यावसायिक-पर्यावरण के रूप में भी जाना जाता है
- (3) एम० पोर्टर ने 'प्रतिस्पर्धा-मॉडल' दिया
- (4) मूल्य-प्रक्रियाएँ सात प्रकार की होती हैं

65. According to which view the business is an ecological one ?

- (1) Modern view (2) Friedman's view
(3) H. S. Singhanian's view (4) Contemporary view

किस दृष्टिकोण के अनुसार व्यवसाय एक परिस्थिति-विज्ञान है ?

- (1) आधुनिक दृष्टिकोणानुसार (2) फ्राइडमैन के दृष्टिकोणानुसार
(3) एच० एस० सिंघानिया के दृष्टिकोणानुसार (4) समसामयिक दृष्टिकोणानुसार

66. The Chairman of the Central Consumer Protection Council is the :

- (1) Central Minister of Consumer Affairs
(2) The President of India
(3) The Chairman of Federation of Consumer Production Items
(4) The appointed guy by the Central Government

केन्द्रीय उपभोक्ता संरक्षण काउंसिल का चेयरमैन होता है :

- (1) उपभोक्ता मामलों का केन्द्रीय मन्त्री
(2) भारत का राष्ट्रपति
(3) उपभोक्ता उत्पादन मदों के फेडरेशन का चेयरमैन
(4) केन्द्रीय सरकार द्वारा नियुक्त व्यक्ति

67. The Industrial Policy Resolution of April, 1948 contemplated :

- (1) Dual economic planning (2) Mixed economy
(3) W.T.O. system (4) Dunkel proposals

अप्रैल, 1948 के औद्योगिक नीति प्रस्ताव में अपेक्षित किया गया :

- (1) दोहरी आर्थिक योजनाकरण का (2) मिश्रित अर्थव्यवस्था का
(3) विश्व व्यापार संगठन की प्रणाली का (4) डंकल प्रस्तावों का

68. The period of 2012-2017 is for :

- (1) 11th Five Year Plan (2) 13th Five Year Plan
(3) 12th Five Year Plan (4) 14th Five Year Plan

2012 से 2017 तक की अवधि है :

- (1) 11वीं पंचवर्षीय योजना के लिये (2) 13वीं पंचवर्षीय योजना के लिये
(3) 12वीं पंचवर्षीय योजना के लिये (4) 14वीं पंचवर्षीय योजना के लिये

69. To promote rapid economic development through creation and expansion of infrastructure is the objective of :

- | | |
|------------------------------|--------------------|
| (1) Foreign Direct Investors | (2) Public Sector |
| (3) Multiretail Investors | (4) Private Sector |

शीघ्रगामी आर्थिक विकास को आधारभूत ढाँचे का सर्जन एवं विस्तार के द्वारा प्रोत्साहन करना, उद्देश्य है :

- | | |
|-------------------------------|--------------------------|
| (1) विदेशी प्रत्यक्ष निवेश का | (2) सार्वजनिक क्षेत्र का |
| (3) बहुखुदरा निवेशकों का | (4) गैरसरकारी क्षेत्र का |

70. In India, the Fiscal Policy operates through the :

- (1) Planning System
- (2) Planning Commission
- (3) Central Board of Direct Taxes
- (4) Budget

भारतवर्ष में राजस्व-नीति किसके जरिए परिचालित होती है ?

- (1) योजना प्रणाली के जरिए
- (2) योजना आयोग के जरिए
- (3) प्रत्यक्ष-करों के केन्द्रीय बोर्ड के जरिए
- (4) बजट के जरिए

71. Union-taxes have been laid down in the list of :

- (1) The seventh schedule of the Constitution
- (2) The eighth schedule of the Constitution
- (3) Fiscal Policy
- (4) The guidelines of the Ministry of Finance

संघीय कर निर्धारित किये गए हैं :

- (1) संविधान की सातवीं सारणी में
- (2) संविधान की आठवीं सारणी में
- (3) राजस्व नीति में
- (4) मिनिस्ट्री ऑफ फाइनेन्स की निर्देशिकाओं में

A

72. MSME stands for :

- (1) Medium, Small and Middle Enterprises
- (2) Micro Service Middlemen Entrepreneurs
- (3) Managed Services of Ministry of Exports
- (4) Micro, Small and Medium Enterprises

एम०एस०एम०ई० निम्न में से किसके बारे में है ?

- (1) मीडियम, स्माल एंड मिडल इंटरप्राइजेज
- (2) माइक्रो सर्विस मिडलमेन इंटरप्रेन्यूर
- (3) मैनेज्ड सर्विसेज ऑफ मिनिस्ट्री ऑफ एक्सपोर्ट्स
- (4) माइक्रो, स्माल एंड मीडियम इंटरप्राइजेज

73. An industrial unit with the debt-equity ratio of 1 : 1 and with the cash-loss will be called :

- | | |
|-------------------|-------------------------|
| (1) sick unit | (2) weak unit |
| (3) cash-cow unit | (4) care demanding unit |

एक औद्योगिक इकाई जिसका ऋण-समता अनुपात 1 : 1 है तथा उसे नकद हानि भी है, तो वह कहलायेगी :

- | | |
|-----------------|-----------------------------|
| (1) बीमार इकाई | (2) कमजोर इकाई |
| (3) नकद-गऊ इकाई | (4) देखभाल माँगने वाली इकाई |

74. EPCG stands for :

- (1) Environment Protection for Capital Goods
- (2) Export Promotion of Capital Goods
- (3) Export Promotion of Current Goods
- (4) Environment Protection of Core Group

ई०पी०सी०जी० निम्न में से किसके बारे में है ?

- (1) एनवार्यन्मेंट प्रोटेक्शन फॉर कैपिटल गुड्स
- (2) एक्सपोर्ट प्रमोशन ऑफ कैपिटल गुड्स
- (3) एक्सपोर्ट प्रमोशन ऑफ करन्ट गुड्स
- (4) एनवार्यन्मेंट प्रोटेक्शन ऑफ कोर ग्रुप

75. 'The eight round of Multilateral Trade Negotiations' is popularly known as :

- | | |
|------------------------|-------------------|
| (1) Dunkel Round | (2) Doha Round |
| (3) Brettonwoods Round | (4) Uruguay Round |

बहुपक्षीय व्यापार प्रक्रामण का आठवाँ वार्ताचक्र सामान्यतया जाना जाता है :

- | | |
|-------------------------------|---------------------------|
| (1) डंकल वार्ताचक्र से | (2) दोहा वार्ताचक्र से |
| (3) ब्रेटनवुड्स वार्ताचक्र से | (4) उरुग्वे वार्ताचक्र से |

76. Which are the two major ideas running through the traditional approach of management ?

- (1) Diagnose and Analysis
- (2) Functions and Principles
- (3) Management levels and Understanding
- (4) Management dynamics and Performance

प्रबन्ध की पारम्परिक अभिगम में कौन-से दो विचार व्याप्त होते हैं ?

- (1) निदान एवं विश्लेषण
- (2) कार्य एवं सिद्धान्त
- (3) प्रबन्ध स्तर एवं समझदारी
- (4) प्रबन्ध गतिक एवं निष्पादन

77. F.W. Taylor and Henry Fayol were the two :

- (1) management radicals of their time
- (2) management experts of managerial leader, leadership and motivation
- (3) organic management medalists
- (4) critics of Lyndall Urwick

एफ० डब्ल्यू टेलर तथा हेनरी फेयोल दोनों :

- (1) अपने समय के प्रबन्ध उग्र-सुधारवादी थे
- (2) प्रबन्धकीय नेता, नेतृत्व एवं प्रेरणा विशेषज्ञ थे
- (3) ऐन्द्रिय प्रबन्ध मेडलधारी थे
- (4) लिन्डाल उर्विक के समालोचक थे

A

78. Three statements are given :

- When a firm sets a goal of Rs. 100 Crore sales, that goal serves as target.
- m.b.o. is also known as work planning and review.
- Individual goal setting is also called management by understanding.

Which one of the following is *correct* about these three statements ?

- All three are correct
- Only 'a' and 'b' are incorrect
- 'a' and 'b' are correct, 'c' is wrong
- Only 'b' is correct

तीन कथन दिये गये हैं :

अ. जब एक फर्म 100 करोड़ रुपये के विक्रय का ध्येय निर्धारित करती है, तो वह ध्येय लक्ष्य के रूप में काम करता है।

ब. एम० बी० ओ० को कार्ययोजना एवं पुनरावलोकन भी कहा जाता है।

स. व्यक्तिगत ध्येय निर्धारण को सहानुभूति द्वारा प्रबन्ध भी कहा जाता है।

इन तीनों कथनों के बारे में निम्न में से कौन-सा *सही* है ?

- तीनों कथन ठीक हैं
- केवल 'अ' तथा 'ब' गलत है
- 'अ' तथा 'ब' ठीक हैं, 'स' गलत है
- केवल 'ब' ठीक है

79. The primacy of planning is after used to convey the : 'a' of planning and 'b' heads are better than one conveys the group decision-making.

Which one of the following will *correctly* fill in the blanks ?

- premises at 'a', many at 'b'
- application at, 'a' intelligent at 'b'
- performance at, 'a' cooperative at 'b'
- importance at, 'a' two at 'b'

योजना को श्रेष्ठता प्रायः प्रयोग में लाई जाती है, योजना की : 'अ' के बारे में और 'ब' मस्तिष्क एक से अच्छे रहते हैं बताता है गुप निर्णयन को।

निम्न में से कौन-सा खाली स्थानों को *सही* भरेगा ?

- आधार वाक्य 'अ' में, कई 'ब' में
- उपयोग 'अ' में, बुद्धिमान 'ब' में
- निष्पादन 'अ' में, सहकारी 'ब' में
- महत्ता 'अ' में, दो 'ब' में

80. "A system that anticipates variations from the standards and take connective action before an error occurs", is called :

- | | |
|------------------------------|---------------------------|
| (1) Reactive control system | (2) Closed control system |
| (3) Proactive control system | (4) Open control system |

"एक तन्त्र जो प्रमापों से विचरण का पूर्वानुमान लगा लेता तथा त्रुटि होने से पहले ही दोष निवारण कदम उठाता है", उसे कहा जाता है :

- | | |
|-------------------------------------|------------------------------|
| (1) प्रतिक्रिया नियन्त्रण तन्त्र | (2) अवरुद्ध नियन्त्रण तन्त्र |
| (3) पूर्वक्रियाशील नियन्त्रण तन्त्र | (4) खुला नियन्त्रण तन्त्र |

81. Which one of the following statement is *correct* ?

- (1) Behaviour is the function of people and environment
- (2) Reinforcement approach to understand the leadership is a famous approach
- (3) Role perception refers to occupancy and actual role behaviour
- (4) Motivation is not necessary for job performance

निम्न में कौन-सा कथन *ठीक* है ?

- (1) व्यवहार लोगों एवं वातावरण की क्रिया है
- (2) नेतृत्व को समझने के लिये सुदृढीकरण उपागम एक प्रसिद्ध उपागम है
- (3) भूमिका-बोध अधिभोग और वास्तविक भूमिका व्यवहार को बताता है
- (4) कार्य-निष्पादन हेतु प्रेरणा आवश्यक नहीं है

82. Something that refers to attractiveness or intensity of desire for some expected behavioural consequence, is called :

- | | |
|-------------------------|----------------|
| (1) Intrinsic behaviour | (2) Valence |
| (3) Motive | (4) Expectancy |

कोई चीज जो कुछ संभावित व्यवहार के परिणामों के लिये आकर्षण या इच्छा की गहराई से सम्बन्ध रखती है, उसे कहते हैं :

- | | |
|-----------------------|---------------|
| (1) अन्तर्भूत व्यवहार | (2) संयोजकता |
| (3) प्रेरणा | (4) प्रत्याशा |

A

83. Which one of the following view was originally derived by analysing critical incidents written by 200 engineers and accountants ?

- (1) Two-need view (2) Hygiene and behaviour view
(3) Theory of role and behaviour (4) Maslow's need hierarchy view

200 इंजीनियरों एवं लेखाकारों द्वारा लिखी गई विवेचनात्मक घटनाओं को विश्लेषण द्वारा निकाली गई मूलभूत विचारधारा क्या थी ?

- (1) दो-आवश्यकताओं का विचार (2) स्वास्थ्य-विज्ञान एवं व्यवहार विचार
(3) भूमिका एवं व्यवहार उपागम (4) मैस्लो की आवश्यकताओं की शृंखला विचार

84. Affective, cognitive and conative are the three elements of :

- (1) Perception (2) Behaviour (3) Leadership (4) Attitude

भावात्मक, संज्ञानात्मक तथा क्रियावृत्तिक - ये तीनों तत्त्व हैं :

- (1) बोध के (2) व्यवहार के (3) नेतृत्व के (4) मनोवृत्ति के

85. A belief of providing a general guidance system is called :

- (1) Counselling (2) Career development belief
(3) Perception (4) Value

सामान्य मार्गदर्शन प्रणाली के विचार को कहा जाता है :

- (1) मन्त्रणा (2) आधारित प्रगति विचार
(3) बोध (4) उपयोगिता

86. Which one of the following combinations of approaches is the forerunner of modern approaches to studying leadership ?

- (1) Incredibility, Punitive, and Cognitive
(2) Active greatman, Personality-trait and Leader behaviour
(3) Active, Pro-active, and Reactive
(4) Influence, Behaviour, and Contingency

नीचे दिए गये कौन-सा अभिगमों का संयोग नेतृत्व को पढ़ने की आधुनिक अभिगमों का अग्रदूत है ?

- (1) प्रत्येयता, दाण्डिक तथा संज्ञानात्मक
(2) क्रियाशील महान् व्यक्ति, व्यक्तित्व-विशेषता तथा नेता का व्यवहार
(3) क्रियाशील, अग्रसक्रिय तथा प्रतिसक्रिय
(4) प्रभाव, व्यवहार तथा आकस्मिकता

87. The 'Arc of Distortion' indicates the potential inaccuracy of :

- | | |
|----------------------------|----------------------------|
| (1) Two-ways communication | (2) One-way communication |
| (3) Formal communication | (4) Informal communication |

'विकृति की चाप' संभावित अपरिशुद्धता दिखाती है :

- | | |
|-----------------------------|----------------------------|
| (1) द्वि-मार्ग सम्प्रेषण को | (2) एकल-मार्ग सम्प्रेषण को |
| (3) औपचारिक सम्प्रेषण को | (4) अनौपचारिक सम्प्रेषण को |

88. The number system on which modern computers operate is :

- | | |
|--------------------------|-------------------------------|
| (1) Octal number system | (2) Hexadecimal number system |
| (3) Binary number system | (4) Decimal number system |

नम्बर सिस्टम जिस पर आधुनिक कम्प्यूटर संचालित होते हैं, वह होता है :

- | | |
|-----------------------------|-----------------------------|
| (1) अष्टाधारी संख्या सिस्टम | (2) षोडशाधारी संख्या सिस्टम |
| (3) द्विआधारी संख्या सिस्टम | (4) दशमलव संख्या सिस्टम |

89. A register that keeps track of next instruction to be executed is known as :

- | | |
|-----------------------------|-------------------------|
| (1) an instruction register | (2) a programme counter |
| (3) an accumulator | (4) a data register |

एक रजिस्टर जो निष्पादित होने वाले अगले निर्देश का रिकॉर्ड रखता है, उसे जाना जाता है :

- | | |
|-----------------------|-------------------------|
| (1) एक अनुदेश रजिस्टर | (2) एक प्रोग्राम काउंटर |
| (3) एक संचायक | (4) एक आंकड़ा रजिस्टर |

90. RAM is broadly categorized in :

- | | |
|----------------|----------------|
| (1) SRAM, ERAM | (2) ERAM, VRAM |
| (3) VRAM, DRAM | (4) DRAM, SRAM |

आर ए एम को अक्सर श्रेणीबद्ध किया जाता है :

- | | |
|---------------------------------|---------------------------------|
| (1) एस०आर०ए०एम० तथा ई०आर०ए०एम० | (2) ई०आर०ए०एम० तथा वी०आर०ए०एम० |
| (3) वी०आर०ए०एम० तथा डी०आर०ए०एम० | (4) डी०आर०ए०एम० तथा एस०आर०ए०एम० |

91. RAID stands for :

- (1) Reproduce Array of Inexpensive Drives
- (2) Reproduce Array of Intelligent Disks
- (3) Redundant Array of Inexpensive Disks
- (4) Redundant Array of Inexpensive Drives

आर० ए० आई० डी० मान्य होता है :

- (1) रिप्रोड्यूस एरे ऑफ इनएक्सपेंसिव ड्राइव्स के लिये
- (2) रिप्रोड्यूस एरे ऑफ इन्टेलिजेंट डिस्कस के लिये
- (3) रिडन्डेन्ट एरे ऑफ इनएक्सपेंसिव डिस्कस के लिये
- (4) रिडन्डेन्ट एरे ऑफ इनएक्सपेंसिव ड्राइव्स के लिये

A

92. Light pen is frequently used in :

- (1) A computer aided design (2) Word Processing
(3) Presentation (4) Spread sheet

लाइट पेन अक्सर प्रयोग में लाया जाता है :

- (1) कम्प्यूटर सहायता प्राप्त डिजाइन में (2) शब्द प्रक्रमण में
(3) प्रस्तुतीकरण में (4) स्प्रेड शीट में

93. To interconnect two homogeneous WANS, we need :

- (1) a bridge (2) a gateway (3) a router (4) a hub

दो समजातीय WANS को जोड़ने के लिये हमें जरूरत पड़ती है :

- (1) एक ब्रिज की (2) एक गेटवे की (3) एक रूटर की (4) एक हब की

94. Which one of the following techniques is the best suited for bank cheques ?

- (1) OCR (2) OMR (3) BAR (4) MICR

बैंक चैकों के लिये निम्न में से कौन-सी तकनीक सर्वोत्तम रूप में उपयुक्त होती है ?

- (1) ओ०सी०आर० (2) ओ०एम०आर० (3) बी०ए०आर० (4) एम०आइ०सी०आर०

95. Internet is a :

- (1) LAN (2) WAN
(3) MAN (4) Both LAN and MAN

इन्टरनेट होता है :

- (1) एल०ए०एन० (2) डब्ल्यू०ए०एन०
(3) एम०ए०एन० (4) एल०ए०एन० तथा एम०ए०एन० दोनों

96. In which transmission mode the flow of information is bidirectional at the same time ?

- (1) In Half Duplex (2) In Simplex
(3) In Full Duplex (4) In Liquid Window

प्रसारण के किस तरीके में सूचना का प्रवाह एक ही समय में द्वि-दिशापरक होता है ?

- (1) हाफ-डूप्लेक्स में (2) सिम्पलेक्स में
(3) पूरे डूप्लेक्स में (4) लिक्विड विन्डो में

97. Which one of the following is the smallest memory size ?

- (1) Terabyte (2) Gigabyte (3) Kilobyte (4) Megabyte

निम्न में से सबसे छोटी मेमोरी साइज कौन-सी होती है ?

- (1) टेराबाइट (2) गिगाबाइट (3) किलोबाइट (4) मेगाबाइट

98. LCD stands for :

- (1) Liquid Colour Display (2) Light Colour Display
(3) Lithium Crystal Display (4) Liquid Crystal Display

एल० सी० डी० मान्य होता है :

- (1) लिक्विड कलर डिस्प्ले के लिये (2) लाइट कलर डिस्प्ले के लिये
(3) लिथियम क्रिस्टल डिस्प्ले के लिये (4) लिक्विड क्रिस्टल डिस्प्ले के लिये

99. Computer network which spans over a large geographical area is :

- (1) LAN (2) VAN (3) WAN (4) MAN

एक कम्प्यूटर नेटवर्क जो एक बड़े भौगोलिक क्षेत्र में फैला होता है, वह होता है :

- (1) एल०ए०एन० (2) वी०ए०एन (3) डब्ल्यू०ए०एन० (4) एम०ए०एन०

100. How can you create a uniform appearance by adding background image to all slides ?

- (1) by creating a template
(2) by editing the slide master
(3) by using the auto correct wizard
(4) by editing and creating all of the above

सभी स्लाइड्स को एकसमान बनाने हेतु आप बैकग्राउंड छवि कैसे स्थापित कर सकते हैं ?

- (1) टेम्पलेट स्थापना के द्वारा
(2) स्लाइड मास्टर के सम्पादन द्वारा
(3) ऑटो करेक्ट विजार्ड का प्रयोग करके
(4) उपर्युक्त सभी के सम्पादन एवं स्थापना के द्वारा